

| | |
|---------|--------------------------|
| Bestand | <input type="checkbox"/> |
| Abbruch | <input type="checkbox"/> |
| Neu | <input type="checkbox"/> |

Verbandsgemeindeverwaltung RENGSDORF

Westerwaldstrasse 32-34
56579 Rengsdorf

Telefon (Zentrale)
0 26 34 / 61 - 0

Internet
www.rengsdorf.de



Für die Ortsgemeinde: **BONEFELD**

Projekt: Erweiterung Kindergarten Bonefeld
Anbau Gruppenraum

Bauherr: Kindergartenverband Rengsdorf
vertr. d. die VG Rengsdorf
Westerwaldstrasse 32-34
56579 Rengsdorf

Planinhalt: **EG**

Maßstab: 1:100
Datum: 27.06.2019
Gezeichnet: M.A. (FH) Architektur Janine Sieben

Rüllbachstrasse

M A: 2,14

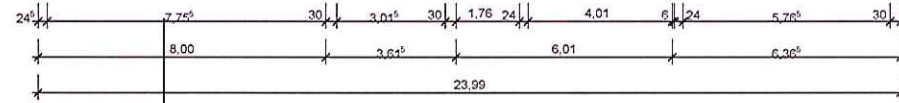
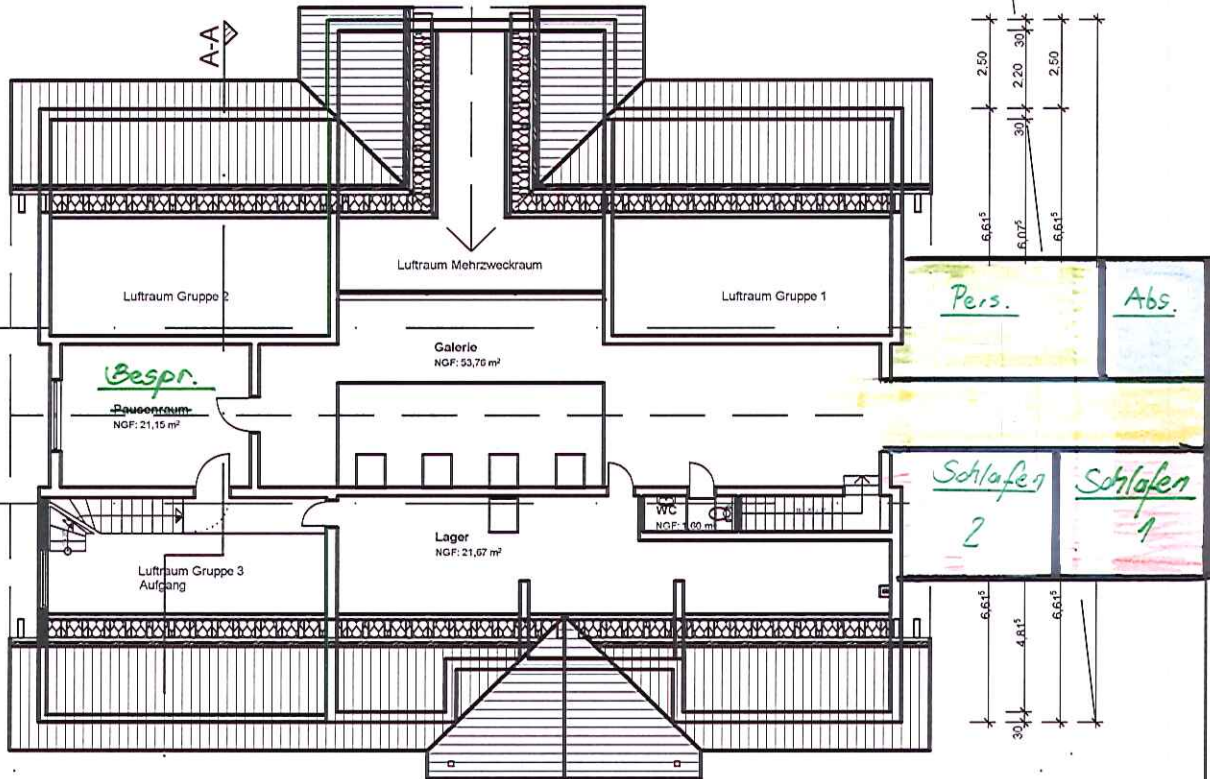
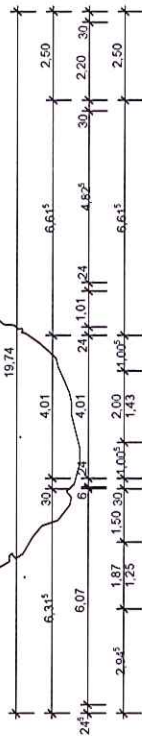
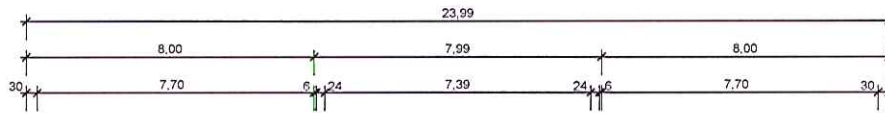
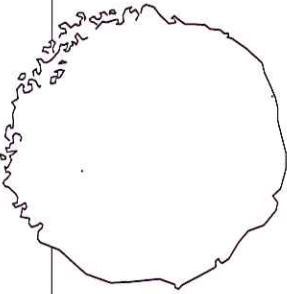

| | |
|---------|--|
| Bestand | |
| Abbruch | |
| Neu | |

Verbandsgemeindeverwaltung RENGSDORF

Westerwaldstrasse 32-34
50579 Rengsdorf
Telefon (Zentrale)
0 26 34 / 61 - 0
Internet
www.rengsdorf.de



Für die Ortsgemeinde: BONEFELD

Projekt: Erweiterung Kindergarten Bonefeld
Anbau Gruppenraum

Bauherr: Kindergartenverband Rengsdorf
vertr. d. die VG Rengsdorf
Westerwaldstrasse 32-34
50579 Rengsdorf

Planinhalt: DG

Maßstab: 1:100
Datum: 27.06.2019
Gezeichnet: M.A. (FH) Architektur Janine Sieben

Rüllbachstrasse

M 1: 2,14